



# Etäluettavan sähkömittarin käyttöohje E360 (3-vaiheinen)

## Vanhan mittarin vaihtolukemat

Yleis	<input type="text"/>	<input type="text"/>	<input type="text"/>	<input type="text"/>	<input type="text"/>	<input type="text"/>	<input type="text"/>
Päivä / talviarki	<input type="text"/>	<input type="text"/>	<input type="text"/>	<input type="text"/>	<input type="text"/>	<input type="text"/>	<input type="text"/>
Yö / muu aika	<input type="text"/>	<input type="text"/>	<input type="text"/>	<input type="text"/>	<input type="text"/>	<input type="text"/>	<input type="text"/>

\_\_\_\_\_ / \_\_\_\_\_ 20 \_\_\_\_\_

## Terveisiä mittariasentajalta:



Muutos- ja huoltotyön yhteydessä suljimme pääkytkimen ja katkaisimme sähköt mittarissa olevalla kytkimellä.

Laitetyyppi E360

# Tietoa etäluettavasta sähkömittarista

Käytössäsi olevalla etäluettavalla sähkömittarilla voimme mitata sähkökäyttöäsi tunnin tarkkuudella ja se mahdollistaa sinulle tarkemman energiakäytön seurannan. Mittareiden avulla seuraamme myös käyttöpaikkasi sähkön laatua.

Mittari on varustettu etäkytkentälaitteella. Etäkytkentälaitteen kytkimestä (painonappi) voit katkaista sähköt kiinteistöstä, mutta pitää mittarin edelleen yhteydessä luentajärjestelmään.

Käytä tätä kytkintä, jos haluat katkaista sähköt kiinteistöstä poissaolon ajaksi. Älä katkaise poissaolon takia sähköä pääkytkimestä tai ruuvaa irti pääsulakkeita. Pääkytkimestä tai pääsulakkeista sähköt katkaistaan erilaisten sähkötöiden ajaksi, jotta sähkötyöt voidaan tehdä turvallisesti.

Kytkin (painonappi) sähköjen katkaisemiseen ja kytkemiseen, nappia painettava noin 2 sekuntia.



## Mittarin lukeminen

Mittarissa oleva hälytyksen merkivalo kertoo normaalista poikkeavasta tilasta. Tämä voi johtua esimerkiksi aikaerosta (yli 20 s) luentajärjestelmän kanssa. Hälytyksiä seurataan päivittäisten luentojen yhteydessä, eivätkä ne vaadi sinulta erillisiä toimenpiteitä.

Asiakkaille annettavan lämmityksen ohjaus tapahtuu satunnaistoiminnolla joka ilta klo 22:00-23:00 välillä.

Mittarinluenta onnistuu seuraamalla näytön automaattista selausta, eikä napin painamista tarvita. Kaikkien mittareiden näytöllä näkyy viiden siirtotuotteen lukemat, riippumatta asiakkaan siirtotuotteesta.

## Näytön osiot

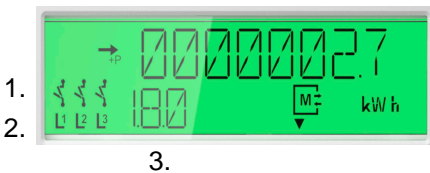

- 1.
- 2.

3.

## Tunnistheet:

### 1. Tilatunniste:

	Merkkien valo palaa kiinteästi	Sähköt kytketty
	Merkkien valot vilkkuu	Sähköt katkaistu, valmiudessa kytkentään painonapilla
	Merkkien valo palaa kiinteästi	Sähköt katkaistu, kytkentä painonapilla ei ole mahdollista

### 2. Vaiheilmaisimet L1, L2, L3

### 3. Lukematunniste:

- 1.8.0 - Yleissähkö
- 1.8.1 - Päiväsähkö
- 1.8.2 - Yösähkö
- 1.8.3 - Talviarkipäivä
- 1.8.4 - Muu aika